Costas & Casas
Marbella Real Estate

Oasis Business Center, Our Space, Of.9
Golden Mile - 29602 Marbella
Tel. +34 952 908 759
info@costas-casas.com
www.costas-casas.com







En Venta: Villa moderna en el Valle del Golf, Nueva Andalucía, Marbella

Marbella Area

Casa | Parcela 823 m² | Construidos 245 m² | - | 4 | 3 | Ref. 122602

Bajo petición

Este documento es sólo informativo y puede estar sujeto a errores, omisiones, cambios en el precio o retirada sin previo aviso, y no es parte de ningún contrato. El precio no incluye los costes de compra.

Oasis Business Center, Our Space, Of.9
Golden Mile - 29602 Marbella
Tel. +34 952 908 759
info@costas-casas.com
www.costas-casas.com

En Venta: Villa moderna en el Valle del Golf, Nueva Andalucía, Marbella

Esta villa de orientación suroeste recientemente reformada, está situada a poca distancia del Club de Golf, en el centro del Valle del Golf de Marbella. Puerto Banús y una amplia selección de lugares comerciales se encuentran muy cerca.

Esta villa de un solo nivel cuenta con cuatro dormitorios y tres baños y un aseo. La gran sala de estar cuenta con una chimenea completamente funcional. La cocina está equipada con una gama completa de electrodomésticos. El solarium en la azotea ofrece tanto vistas a la montaña y al mar. Los jardines maduros y bien mantenidos contienen una piscina privada parcialmente rodeada por una cubierta de teca que contiene una chimenea de gas con mando a distancia para una experiencia gastronómica al aire libre casi inigualable.

Características diversas:
• Parcela: 823m2
• Superficie construida: 245m2 más terrazas
• Suelos de mármol negro
• Aire acondicionado con dos ciclos de enfriamiento y calentamiento y termostatos individuales en todas las habitaciones
• Sistema de riego totalmente automatizado para jardines
• Cochera para dos vehículos
• El área de almacenamiento

Costas & Casas
Marbella Real Estate

Oasis Business Center, Our Space, Of.9
Golden Mile - 29602 Marbella
Tel. +34 952 908 759
info@costas-casas.com
www.costas-casas.com








En Venta: Villa moderna en el Valle del Golf, Nueva Andalucía, Marbella

Marbella Area

Casa | Parcela 823 m² | Construidos 245 m² | - | 4 | 3 | Ref. 122602

Bajo petición

Este documento es sólo informativo y puede estar sujeto a errores, omisiones, cambios en el precio o retirada sin previo aviso, y no es parte de ningún contrato. El precio no incluye los costes de compra.

Costas & Casas
Marbella Real Estate

Oasis Business Center, Our Space, Of.9
Golden Mile - 29602 Marbella
Tel. +34 952 908 759
info@costas-casas.com
www.costas-casas.com








En Venta: Villa moderna en el Valle del Golf, Nueva Andalucía, Marbella

Marbella Area

Casa | Parcela 823 m² | Construidos 245 m² | - | 4 | 3 | Ref. 122602 | Bajo petición

Este documento es sólo informativo y puede estar sujeto a errores, omisiones, cambios en el precio o retirada sin previo aviso, y no es parte de ningún contrato. El precio no incluye los costes de compra.

Costas & Casas
Marbella Real Estate

Oasis Business Center, Our Space, Of.9
Golden Mile - 29602 Marbella
Tel. +34 952 908 759
info@costas-casas.com
www.costas-casas.com








En Venta: Villa moderna en el Valle del Golf, Nueva Andalucía, Marbella

Marbella Area

Casa | Parcela 823 m² | Construidos 245 m² | - | 4 | 3 | Ref. 122602

Bajo petición

Este documento es sólo informativo y puede estar sujeto a errores, omisiones, cambios en el precio o retirada sin previo aviso, y no es parte de ningún contrato. El precio no incluye los costes de compra.

Costas & Casas
Marbella Real Estate

Oasis Business Center, Our Space, Of.9
Golden Mile - 29602 Marbella
Tel. +34 952 908 759
info@costas-casas.com
www.costas-casas.com








En Venta: Villa moderna en el Valle del Golf, Nueva Andalucía, Marbella

Marbella Area

Casa | Parcela 823 m² | Construidos 245 m² | - | 4 | 3 | Ref. 122602 | Bajo petición

Este documento es sólo informativo y puede estar sujeto a errores, omisiones, cambios en el precio o retirada sin previo aviso, y no es parte de ningún contrato. El precio no incluye los costes de compra.

Costas & Casas
Marbella Real Estate

Oasis Business Center, Our Space, Of.9
Golden Mile - 29602 Marbella
Tel. +34 952 908 759
info@costas-casas.com
www.costas-casas.com

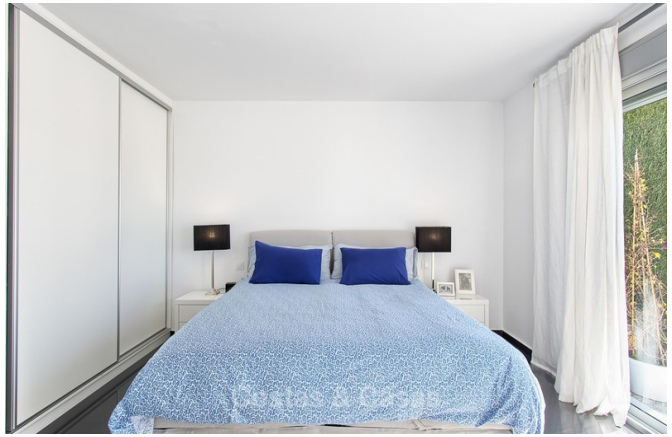






En Venta: Villa moderna en el Valle del Golf, Nueva Andalucía, Marbella

Marbella Area

Casa | Parcela 823 m² | Construidos 245 m² | - | 4 | 3 | Ref. 122602

Bajo petición

Este documento es sólo informativo y puede estar sujeto a errores, omisiones, cambios en el precio o retirada sin previo aviso, y no es parte de ningún contrato. El precio no incluye los costes de compra.

Costas & Casas
Marbella Real Estate

Oasis Business Center, Our Space, Of.9
Golden Mile - 29602 Marbella
Tel. +34 952 908 759
info@costas-casas.com
www.costas-casas.com







En Venta: Villa moderna en el Valle del Golf, Nueva Andalucía, Marbella

Marbella Area

Casa | Parcela 823 m² | Construidos 245 m² | - | 4 | 3 | Ref. 122602 | **Bajo petición**

Este documento es sólo informativo y puede estar sujeto a errores, omisiones, cambios en el precio o retirada sin previo aviso, y no es parte de ningún contrato. El precio no incluye los costes de compra.