Costas & Casas
Marbella Real Estate

Oasis Business Center, Our Space, Of.9
Golden Mile - 29602 Marbella
Tel. +34 952 908 759
info@costas-casas.com
www.costas-casas.com







Oferta única! Hermosa finca de campo de 5 Villas en una parcela enorme en venta, con impresionantes vistas al mar - Mijas, Costa del Sol

Mijas

Casa | Parcela 31000 m² | Construidos 520 m² | de terraza 350 m² | 12 | 11 | Ref. 142253 | 2.950.000 €

Este documento es sólo informativo y puede estar sujeto a errores, omisiones, cambios en el precio o retirada sin previo aviso, y no es parte de ningún contrato. El precio no incluye los costes de compra.

Oasis Business Center, Our Space, Of.9
Golden Mile - 29602 Marbella
Tel. +34 952 908 759
info@costas-casas.com
www.costas-casas.com

Oferta única! Hermosa finca de campo de 5 Villas en una parcela enorme en venta, con impresionantes vistas al mar - Mijas, Costa del Sol

DESTACADO:

- Preciosa finca de 1 villa principal y 4 chalets
- Fantásticas vistas al mar y a la montaña
- Amplia parcela de más de 31.000m2 con todas las comodidades
- Gran potencial de alquiler

LA UBICACIóN:

Enclavado en las hermosas colinas de Mijas, cerca del encantador pueblo del mismo nombre, en una parcela de 31.000m2.

Esta preciosa finca ofrece mucha privacidad y tranquilidad, pero está a sólo 10 minutos en coche de los servicios, del centro económico y vacacional de Fuengirola y de las muchas y hermosas playas de la región.

Hay una gran variedad de reputados campos de golf en las cercanías y, por supuesto, el pueblo histórico de Mijas Pueblo ofrece muchas atracciones culturales, culinarias y de entretenimiento.

Tanto Marbella como Málaga en ambas direcciones están a sólo 25 minutos en coche.

LA FINCA:

- Superficie de la parcela: gran parcela de 31.194 m2
- 1 villa principal y 4 casas unifamiliares
- Garaje para 5 coches
- Gimnasio
- Pista de squash
- 3 pistas de tenis
- Caballerizas
- Helipuerto

La finca consta de una villa principal y otros 4 chalets y dependencias, varias piscinas al aire libre y 3 pistas de tenis, una pista de squash, cuadras de equitación e incluso un helipuerto, lo que ofrece un excelente potencial de ingresos para el alquiler de vacaciones.

Como la agricultura orgánica solía ser la actividad principal en el rancho, se beneficia de una opulencia de exuberante vegetación como naranjos, limoneros, mandarinos y aguacates, higueras, almendros, granados y olivos. Gallinas alimentadas con maíz deambulan por la finca, produciendo huevos orgánicos para usted y sus invitados.

LA VILLA PRINCIPAL:

Construidos: 200m2
Terrazas: 196m2
4 dormitorios
3 baños

En el nivel más alto de la finca se encuentra la villa principal, amueblada con mucho gusto. Consta de 4 dormitorios, 3 amplios baños y un salón de doble altura. El dormitorio principal con baño privado cuenta con un solarium especial con vistas espectaculares, perfecto para tomar una siesta durante el día, leer o trabajar.

El nivel inferior disfruta de una pequeña suite de luna de miel, que ofrece un refugio romántico.

En el exterior, hay una gran terraza con magníficas vistas al mar, 2 grandes estanques con peces koi y un olivo antiguo, que ofrece relajación instantánea y sensaciones de bienestar.

Las 4 viviendas unifamiliares tienen las siguientes especificaciones: (Para obtener información más detallada, por favor, consúltenos)

Casa 2: Antigua granja con encanto
Construidos: 80m2
Terrazas: 58m2
2 dormitorios
2 baños

Casa 3: Casa de dos niveles
Construidos: 100m2
Terrazas: 45m2
3 dormitorios
3 baños

Casa 4:
Construidos: 90m2
Terrazas: 35m2
2 dormitorios
2 baños

Casa 5: Suite de luna de miel
Construidos: 50m2
Terrazas: 16 m2
1 dormitorio
1 baño

Costas & Casas
Marbella Real Estate

Oasis Business Center, Our Space, Of.9
Golden Mile - 29602 Marbella
Tel. +34 952 908 759
info@costas-casas.com
www.costas-casas.com








Oferta única! Hermosa finca de campo de 5 Villas en una parcela enorme en venta, con impresionantes vistas al mar - Mijas, Costa del Sol

Mijas

Casa | Parcela 31000 m² | Construidos 520 m² | de terraza 350 m² | 12 | 11 | Ref. 142253 | **2.950.000 €**

Este documento es sólo informativo y puede estar sujeto a errores, omisiones, cambios en el precio o retirada sin previo aviso, y no es parte de ningún contrato. El precio no incluye los costes de compra.

Costas & Casas
Marbella Real Estate

Oasis Business Center, Our Space, Of.9
Golden Mile - 29602 Marbella
Tel. +34 952 908 759
info@costas-casas.com
www.costas-casas.com




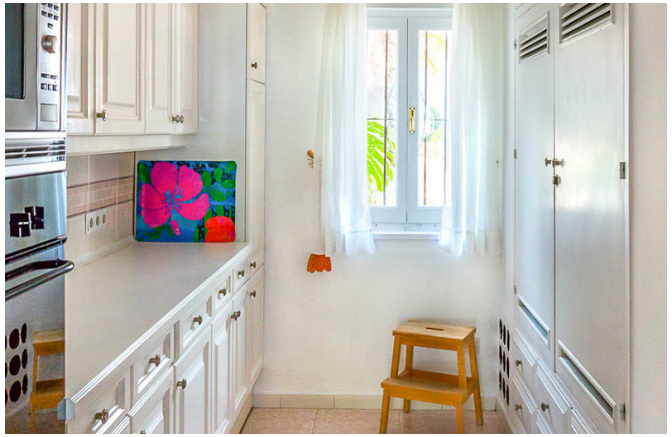



Oferta única! Hermosa finca de campo de 5 Villas en una parcela enorme en venta, con impresionantes vistas al mar - Mijas, Costa del Sol

Mijas

Casa | Parcela 31000 m² | Construidos 520 m² | de terraza 350 m² | 12 | 11 | Ref. 142253 | **2.950.000 €**

Este documento es sólo informativo y puede estar sujeto a errores, omisiones, cambios en el precio o retirada sin previo aviso, y no es parte de ningún contrato. El precio no incluye los costes de compra.

Costas & Casas
Marbella Real Estate

Oasis Business Center, Our Space, Of.9
Golden Mile - 29602 Marbella
Tel. +34 952 908 759
info@costas-casas.com
www.costas-casas.com








Oferta única! Hermosa finca de campo de 5 Villas en una parcela enorme en venta, con impresionantes vistas al mar - Mijas, Costa del Sol

Mijas

Casa | Parcela 31000 m² | Construidos 520 m² | de terraza 350 m² | 12 | 11 | Ref. 142253 | **2.950.000 €**

Este documento es sólo informativo y puede estar sujeto a errores, omisiones, cambios en el precio o retirada sin previo aviso, y no es parte de ningún contrato. El precio no incluye los costes de compra.

Costas & Casas
Marbella Real Estate

Oasis Business Center, Our Space, Of.9
Golden Mile - 29602 Marbella
Tel. +34 952 908 759
info@costas-casas.com
www.costas-casas.com








Oferta única! Hermosa finca de campo de 5 Villas en una parcela enorme en venta, con impresionantes vistas al mar - Mijas, Costa del Sol

Mijas

Casa | Parcela 31000 m² | Construidos 520 m² | de terraza 350 m² | 12 | 11 | Ref. 142253 | **2.950.000 €**

Este documento es sólo informativo y puede estar sujeto a errores, omisiones, cambios en el precio o retirada sin previo aviso, y no es parte de ningún contrato. El precio no incluye los costes de compra.

Costas & Casas
Marbella Real Estate

Oasis Business Center, Our Space, Of.9
Golden Mile - 29602 Marbella
Tel. +34 952 908 759
info@costas-casas.com
www.costas-casas.com








Oferta única! Hermosa finca de campo de 5 Villas en una parcela enorme en venta, con impresionantes vistas al mar - Mijas, Costa del Sol

Mijas

Casa | Parcela 31000 m² | Construidos 520 m² | de terraza 350 m² | 12 | 11 | Ref. 142253 | **2.950.000 €**

Este documento es sólo informativo y puede estar sujeto a errores, omisiones, cambios en el precio o retirada sin previo aviso, y no es parte de ningún contrato. El precio no incluye los costes de compra.

Costas & Casas
Marbella Real Estate

Oasis Business Center, Our Space, Of.9
Golden Mile - 29602 Marbella
Tel. +34 952 908 759
info@costas-casas.com
www.costas-casas.com








Oferta única! Hermosa finca de campo de 5 Villas en una parcela enorme en venta, con impresionantes vistas al mar - Mijas, Costa del Sol

Mijas

Casa | Parcela 31000 m² | Construidos 520 m² | de terraza 350 m² | 12 | 11 | Ref. 142253 | **2.950.000 €**

Este documento es sólo informativo y puede estar sujeto a errores, omisiones, cambios en el precio o retirada sin previo aviso, y no es parte de ningún contrato. El precio no incluye los costes de compra.

Costas & Casas
Marbella Real Estate

Oasis Business Center, Our Space, Of.9
Golden Mile - 29602 Marbella
Tel. +34 952 908 759
info@costas-casas.com
www.costas-casas.com








Oferta única! Hermosa finca de campo de 5 Villas en una parcela enorme en venta, con impresionantes vistas al mar - Mijas, Costa del Sol

Mijas

Casa | Parcela 31000 m² | Construidos 520 m² | de terraza 350 m² | 12 | 11 | Ref. 142253 | 2.950.000 €

Este documento es sólo informativo y puede estar sujeto a errores, omisiones, cambios en el precio o retirada sin previo aviso, y no es parte de ningún contrato. El precio no incluye los costes de compra.

Costas & Casas
Marbella Real Estate

Oasis Business Center, Our Space, Of.9
Golden Mile - 29602 Marbella
Tel. +34 952 908 759
info@costas-casas.com
www.costas-casas.com








Oferta única! Hermosa finca de campo de 5 Villas en una parcela enorme en venta, con impresionantes vistas al mar - Mijas, Costa del Sol

Mijas

Casa | Parcela 31000 m² | Construidos 520 m² | de terraza 350 m² | 12 | 11 | Ref. 142253 | **2.950.000 €**

Este documento es sólo informativo y puede estar sujeto a errores, omisiones, cambios en el precio o retirada sin previo aviso, y no es parte de ningún contrato. El precio no incluye los costes de compra.

Costas & Casas
Marbella Real Estate

Oasis Business Center, Our Space, Of.9
Golden Mile - 29602 Marbella
Tel. +34 952 908 759
info@costas-casas.com
www.costas-casas.com








Oferta única! Hermosa finca de campo de 5 Villas en una parcela enorme en venta, con impresionantes vistas al mar - Mijas, Costa del Sol

Mijas

Casa | Parcela 31000 m² | Construidos 520 m² | de terraza 350 m² | 12 | 11 | Ref. 142253 | 2.950.000 €

Este documento es sólo informativo y puede estar sujeto a errores, omisiones, cambios en el precio o retirada sin previo aviso, y no es parte de ningún contrato. El precio no incluye los costes de compra.

Costas & Casas
Marbella Real Estate

Oasis Business Center, Our Space, Of.9
Golden Mile - 29602 Marbella
Tel. +34 952 908 759
info@costas-casas.com
www.costas-casas.com








Oferta única! Hermosa finca de campo de 5 Villas en una parcela enorme en venta, con impresionantes vistas al mar - Mijas, Costa del Sol

Mijas

Casa | Parcela 31000 m² | Construidos 520 m² | de terraza 350 m² | 12 | 11 | Ref. 142253 | 2.950.000 €

Este documento es sólo informativo y puede estar sujeto a errores, omisiones, cambios en el precio o retirada sin previo aviso, y no es parte de ningún contrato. El precio no incluye los costes de compra.

Costas & Casas
Marbella Real Estate

Oasis Business Center, Our Space, Of.9
Golden Mile - 29602 Marbella
Tel. +34 952 908 759
info@costas-casas.com
www.costas-casas.com








Oferta única! Hermosa finca de campo de 5 Villas en una parcela enorme en venta, con impresionantes vistas al mar - Mijas, Costa del Sol

Mijas

Casa | Parcela 31000 m² | Construidos 520 m² | de terraza 350 m² | 12 | 11 | Ref. 142253 | **2.950.000 €**

Este documento es sólo informativo y puede estar sujeto a errores, omisiones, cambios en el precio o retirada sin previo aviso, y no es parte de ningún contrato. El precio no incluye los costes de compra.

Costas & Casas
Marbella Real Estate

Oasis Business Center, Our Space, Of.9
Golden Mile - 29602 Marbella
Tel. +34 952 908 759
info@costas-casas.com
www.costas-casas.com








Oferta única! Hermosa finca de campo de 5 Villas en una parcela enorme en venta, con impresionantes vistas al mar - Mijas, Costa del Sol

Mijas

Casa | Parcela 31000 m² | Construidos 520 m² | de terraza 350 m² | 12 | 11 | Ref. 142253 | 2.950.000 €

Este documento es sólo informativo y puede estar sujeto a errores, omisiones, cambios en el precio o retirada sin previo aviso, y no es parte de ningún contrato. El precio no incluye los costes de compra.

Costas & Casas
Marbella Real Estate

Oasis Business Center, Our Space, Of.9
Golden Mile - 29602 Marbella
Tel. +34 952 908 759
info@costas-casas.com
www.costas-casas.com








Oferta única! Hermosa finca de campo de 5 Villas en una parcela enorme en venta, con impresionantes vistas al mar - Mijas, Costa del Sol

Mijas

Casa | Parcela 31000 m² | Construidos 520 m² | de terraza 350 m² | 12 | 11 | Ref. 142253 | **2.950.000 €**

Este documento es sólo informativo y puede estar sujeto a errores, omisiones, cambios en el precio o retirada sin previo aviso, y no es parte de ningún contrato. El precio no incluye los costes de compra.

Costas & Casas
Marbella Real Estate

Oasis Business Center, Our Space, Of.9
Golden Mile - 29602 Marbella
Tel. +34 952 908 759
info@costas-casas.com
www.costas-casas.com








Oferta única! Hermosa finca de campo de 5 Villas en una parcela enorme en venta, con impresionantes vistas al mar - Mijas, Costa del Sol

Mijas

Casa | Parcela 31000 m² | Construidos 520 m² | de terraza 350 m² | 12 | 11 | Ref. 142253 | 2.950.000 €

Este documento es sólo informativo y puede estar sujeto a errores, omisiones, cambios en el precio o retirada sin previo aviso, y no es parte de ningún contrato. El precio no incluye los costes de compra.

Costas & Casas
Marbella Real Estate

Oasis Business Center, Our Space, Of.9
Golden Mile - 29602 Marbella
Tel. +34 952 908 759
info@costas-casas.com
www.costas-casas.com








Oferta única! Hermosa finca de campo de 5 Villas en una parcela enorme en venta, con impresionantes vistas al mar - Mijas, Costa del Sol

Mijas

Casa | Parcela 31000 m² | Construidos 520 m² | de terraza 350 m² | 12 | 11 | Ref. 142253 | **2.950.000 €**

Este documento es sólo informativo y puede estar sujeto a errores, omisiones, cambios en el precio o retirada sin previo aviso, y no es parte de ningún contrato. El precio no incluye los costes de compra.

Costas & Casas
Marbella Real Estate

Oasis Business Center, Our Space, Of.9
Golden Mile - 29602 Marbella
Tel. +34 952 908 759
info@costas-casas.com
www.costas-casas.com











Oferta única! Hermosa finca de campo de 5 Villas en una parcela enorme en venta, con impresionantes vistas al mar - Mijas, Costa del Sol

Mijas

Casa | Parcela 31000 m² | Construidos 520 m² | de terraza 350 m² | 12 | 11 | Ref. 142253 | **2.950.000 €**

Este documento es sólo informativo y puede estar sujeto a errores, omisiones, cambios en el precio o retirada sin previo aviso, y no es parte de ningún contrato. El precio no incluye los costes de compra.