Costas & Casas
Marbella Real Estate

Oasis Business Center, Our Space, Of.9
Golden Mile - 29602 Marbella
Tel. +34 952 908 759
info@costas-casas.com
www.costas-casas.com







Prestigiosa villa de estilo andaluz con vistas al mar y apartamento de invitados en venta, en la Nueva Milla de Oro, entre Marbella y Estepona

Marbella Area

Casa | Parcela 1568 m² | Construidos 546 m² | de terraza 111 m² | 7 | 6 | Ref. 147054 | **1.295.000 €**

Este documento es sólo informativo y puede estar sujeto a errores, omisiones, cambios en el precio o retirada sin previo aviso, y no es parte de ningún contrato. El precio no incluye los costes de compra.

Costas & Casas
Marbella Real Estate

Oasis Business Center, Our Space, Of.9
Golden Mile - 29602 Marbella
Tel. +34 952 908 759
info@costas-casas.com
www.costas-casas.com

Prestigiosa villa de estilo andaluz con vistas al mar y apartamento de invitados en venta, en la Nueva Milla de Oro, entre Marbella y Estepona

DESTADO:

- En una tranquila urbanización en la Nueva Milla de Oro
- Cerca de los servicios, campos de golf, complejo de 5 estrellas, la playa
- Prestigiosa y espaciosa villa con apartamento de invitados separado y totalmente equipado
- Vistas al mar y a la montaña

LA UBICACIóN:

- En una urbanización muy tranquila en la Nueva Milla de Oro, entre Marbella y Estepona
- A sólo un paso de un aclamado resort de lujo de 5 estrellas
- Cerca de 2 campos de golf de primer nivel
- Cerca de todos los servicios, tiendas, locales, bares y restaurantes
- A sólo 3 minutos en coche de la playa
- A 15 minutos de Estepona, a 25 minutos de Puerto Banús y del centro de Marbella

LA VILLA:

- Amplia villa de estilo moderno andaluz
- Orientación suroeste, con vistas al mar, a la piscina y a la montaña
- Piscina de agua salada climatizada
- Apartamento de invitados totalmente equipado
- Garaje para 1 coche, estacionamiento para 5 coches
- Amplio sótano
- Aire acondicionado frío/calor
- Armarios empotrados en toda la casa
- Chimenea

La distribución es la siguiente:
Planta baja: Vestíbulo de entrada con escalera de mármol, aseo de invitados, 3 dormitorios en suite, salón-comedor con chimenea, puertas de patio que dan a la terraza y al jardín, cocina amueblada y equipada.
Zona ajardinada en la planta baja: piscina de agua salada climatizada, comedor contemporáneo al aire libre, apartamento de invitados con baño y cocina americana totalmente equipada.
Planta alta: dormitorio principal en suite con vestidor y terraza privada con vistas al mar, la montaña y la piscina, 1 habitación de invitados en suite, 2 habitaciones de invitados con baño compartido.
Planta sótano, que actualmente se utiliza como espacio de almacenamiento

Costas & Casas
Marbella Real Estate

Oasis Business Center, Our Space, Of.9
Golden Mile - 29602 Marbella
Tel. +34 952 908 759
info@costas-casas.com
www.costas-casas.com








Prestigiosa villa de estilo andaluz con vistas al mar y apartamento de invitados en venta, en la Nueva Milla de Oro, entre Marbella y Estepona

Marbella Area

Casa | Parcela 1568 m² | Construidos 546 m² | de terraza 111 m² | 7 | 6 | Ref. 147054 | **1.295.000 €**

Este documento es sólo informativo y puede estar sujeto a errores, omisiones, cambios en el precio o retirada sin previo aviso, y no es parte de ningún contrato. El precio no incluye los costes de compra.

Costas & Casas
Marbella Real Estate

Oasis Business Center, Our Space, Of.9
Golden Mile - 29602 Marbella
Tel. +34 952 908 759
info@costas-casas.com
www.costas-casas.com








Prestigiosa villa de estilo andaluz con vistas al mar y apartamento de invitados en venta, en la Nueva Milla de Oro, entre Marbella y Estepona

Marbella Area

Casa | Parcela 1568 m² | Construidos 546 m² | de terraza 111 m² | 7 | 6 | Ref. 147054 | **1.295.000 €**

Este documento es sólo informativo y puede estar sujeto a errores, omisiones, cambios en el precio o retirada sin previo aviso, y no es parte de ningún contrato. El precio no incluye los costes de compra.

Costas & Casas
Marbella Real Estate

Oasis Business Center, Our Space, Of.9
Golden Mile - 29602 Marbella
Tel. +34 952 908 759
info@costas-casas.com
www.costas-casas.com








Prestigiosa villa de estilo andaluz con vistas al mar y apartamento de invitados en venta, en la Nueva Milla de Oro, entre Marbella y Estepona

Marbella Area

Casa | Parcela 1568 m² | Construidos 546 m² | de terraza 111 m² | 7 | 6 | Ref. 147054 | **1.295.000 €**

Este documento es sólo informativo y puede estar sujeto a errores, omisiones, cambios en el precio o retirada sin previo aviso, y no es parte de ningún contrato. El precio no incluye los costes de compra.

Costas & Casas
Marbella Real Estate

Oasis Business Center, Our Space, Of.9
Golden Mile - 29602 Marbella
Tel. +34 952 908 759
info@costas-casas.com
www.costas-casas.com












Prestigiosa villa de estilo andaluz con vistas al mar y apartamento de invitados en venta, en la Nueva Milla de Oro, entre Marbella y Estepona

Marbella Area

Casa | Parcela 1568 m² | Construidos 546 m² | de terraza 111 m² | 7 | 6 | Ref. 147054 | **1.295.000 €**

Este documento es sólo informativo y puede estar sujeto a errores, omisiones, cambios en el precio o retirada sin previo aviso, y no es parte de ningún contrato. El precio no incluye los costes de compra.

Costas & Casas
Marbella Real Estate

Oasis Business Center, Our Space, Of.9
Golden Mile - 29602 Marbella
Tel. +34 952 908 759
info@costas-casas.com
www.costas-casas.com








Prestigiosa villa de estilo andaluz con vistas al mar y apartamento de invitados en venta, en la Nueva Milla de Oro, entre Marbella y Estepona

Marbella Area

Casa | Parcela 1568 m² | Construidos 546 m² | de terraza 111 m² | 7 | 6 | Ref. 147054 | **1.295.000 €**

Este documento es sólo informativo y puede estar sujeto a errores, omisiones, cambios en el precio o retirada sin previo aviso, y no es parte de ningún contrato. El precio no incluye los costes de compra.

Costas & Casas
Marbella Real Estate

Oasis Business Center, Our Space, Of.9
Golden Mile - 29602 Marbella
Tel. +34 952 908 759
info@costas-casas.com
www.costas-casas.com



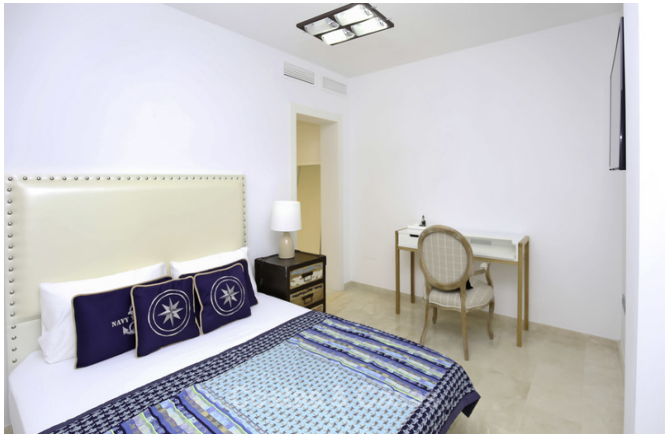




Prestigiosa villa de estilo andaluz con vistas al mar y apartamento de invitados en venta, en la Nueva Milla de Oro, entre Marbella y Estepona

Marbella Area

Casa | Parcela 1568 m² | Construidos 546 m² | de terraza 111 m² | 7 | 6 | Ref. 147054 | **1.295.000 €**

Este documento es sólo informativo y puede estar sujeto a errores, omisiones, cambios en el precio o retirada sin previo aviso, y no es parte de ningún contrato. El precio no incluye los costes de compra.

Costas & Casas
Marbella Real Estate

Oasis Business Center, Our Space, Of.9
Golden Mile - 29602 Marbella
Tel. +34 952 908 759
info@costas-casas.com
www.costas-casas.com








Prestigiosa villa de estilo andaluz con vistas al mar y apartamento de invitados en venta, en la Nueva Milla de Oro, entre Marbella y Estepona

Marbella Area

Casa | Parcela 1568 m² | Construidos 546 m² | de terraza 111 m² | 7 | 6 | Ref. 147054 | **1.295.000 €**

Este documento es sólo informativo y puede estar sujeto a errores, omisiones, cambios en el precio o retirada sin previo aviso, y no es parte de ningún contrato. El precio no incluye los costes de compra.

Costas & Casas
Marbella Real Estate

Oasis Business Center, Our Space, Of.9
Golden Mile - 29602 Marbella
Tel. +34 952 908 759
info@costas-casas.com
www.costas-casas.com








Prestigiosa villa de estilo andaluz con vistas al mar y apartamento de invitados en venta, en la Nueva Milla de Oro, entre Marbella y Estepona

Marbella Area

Casa | Parcela 1568 m² | Construidos 546 m² | de terraza 111 m² | 7 | 6 | Ref. 147054 | 1.295.000 €

Este documento es sólo informativo y puede estar sujeto a errores, omisiones, cambios en el precio o retirada sin previo aviso, y no es parte de ningún contrato. El precio no incluye los costes de compra.