Costas & Casas
Marbella Real Estate

Plaza Antonio Banderas 1
29660 Puerto Banús, Marbella - España
Tel. +34 952 908 759
info@costas-casas.com
www.costas-casas.com

Reventas! Villa de lujo en venta en un nuevo proyecto innovador que consta de 12 villas sofisticadas con vistas al mar, en la Milla de Oro de Marbella

Marbella Area

Casa | Parcela 150 m² | Construidos 445 m² | de terraza 240 m² | 4 | 5 | Ref. 155975-G | **4.500.000 €**

Este documento es sólo informativo y puede estar sujeto a errores, omisiones, cambios en el precio o retirada sin previo aviso, y no es parte de ningún contrato. El precio no incluye los costes de compra.

Plaza Antonio Banderas 1
29660 Puerto Banús, Marbella - España
Tel. +34 952 908 759
info@costas-casas.com
www.costas-casas.com

Villa de diseño en venta en la codiciada Milla de Oro de Marbella a pocos pasos de la playa

Este proyecto está vendido.
Para obtener una lista actualizada de las propiedades disponibles y/o una cita para verlas, póngase en contacto con nosotros!

DESTACADOS

- Diseño, calidad y acabado de vanguardia.
- Solárium con cine al aire libre y piscina privada.
- Jardín privado.
- Impresionantes vistas panorámicas.
- A poca distancia de la playa, Puente Romano y Puerto Banús.
- Reventas disponibles.

LA UBICACIóN Y EL PROYECTO

Situado en la Milla de Oro de Marbella, a poca distancia de la playa, de todos los servicios, restaurantes, bares, tiendas, bancos y de los servicios de lujo de 5 estrellas de Puente Romano.
Estas unidades tienen vistas al mar con el Palacio de la Familia Real Saudí al fondo.
A 5 minutos en coche del valle del golf de Nueva Andalucía, con varios campos de golf de prestigio como Los Naranjos, Aloha Golf y Las Brisas Golf.
Los residentes del complejo tienen acceso a un túnel subterráneo que lleva directamente a la playa y al paseo marítimo, a sólo unos minutos a pie.

LAS VILLAS

General:

Mantenido jardín privado con acceso directo a la zona ajardinada comunitaria y a la piscina.
Amplia terraza principal cubierta, con posibilidad de instalar comedor y salón.
Hermosas vistas de los alrededores hacia el mar Mediterráneo desde el solárium.

Las propias villas:

Villas de nueva construcción, adosados, de arquitectura ultramoderna.
Acabados sublimes con atención al detalle.
Interiores elegantes y modernistas.
Las impresionantes cristaleras de toda la villa crean espacios muy luminosos.

Suelos de baldosas de piedra natural de gran formato para interior y exterior que se complementan para lograr un diseño fluido en toda la casa.
El punto central de las villas está formado por un prestigioso patio acristalado que genera luz natural y aire adicionales y puede cerrarse mediante ventanas correderas de cristal.

Otras características:
Barandillas de cristal.
Ascensor privado.
Sofisticado sistema de domótica.
Calefacción por suelo radiante.
Aire acondicionado frio y calor.
Doble acristalamiento.
Puertas interiores extra altas.
Techo de doble altura sobre el salón.
Ventanas correderas de suelo a techo SCHUCO con perfil empotrado.
Ventanas de doble acristalamiento, insonorizadas y protegidas del sol.
Puerta principal pivotante de suelo a techo.
Iluminación LED.
Y muchos más materiales y acabados avanzados...

Costas & Casas
Marbella Real Estate

Plaza Antonio Banderas 1
29660 Puerto Banús, Marbella - España
Tel. +34 952 908 759
info@costas-casas.com
www.costas-casas.com

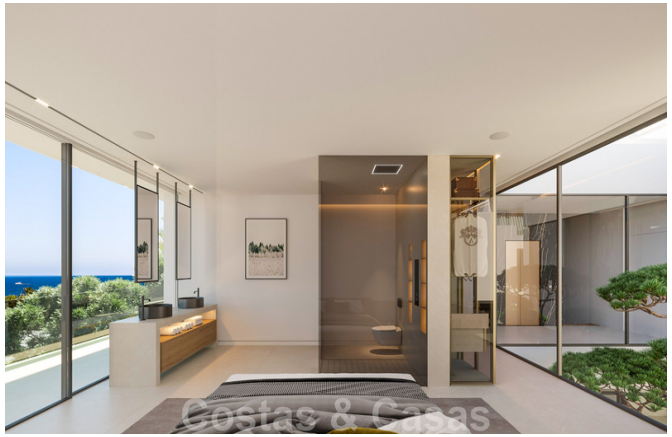

Resales! Ready to move in. Luxury villa for sale in an innovative development consisting of 12 state-of-the-art villas with sea views, on Marbella's Golden Mile

Marbella Area

Casa | Parcela 150 m² | Construidos 445 m² | de terraza 240 m² | 4 | 5 | Ref. 155975-G | **4.500.000 €**

Este documento es sólo informativo y puede estar sujeto a errores, omisiones, cambios en el precio o retirada sin previo aviso, y no es parte de ningún contrato. El precio no incluye los costes de compra.

Costas & Casas
Marbella Real Estate

Plaza Antonio Banderas 1
29660 Puerto Banús, Marbella - España
Tel. +34 952 908 759
info@costas-casas.com
www.costas-casas.com

Resales! Ready to move in. Luxury villa for sale in an innovative development consisting of 12 state-of-the-art villas with sea views, on Marbella's Golden Mile

Marbella Area

Casa | Parcela 150 m² | Construidos 445 m² | de terraza 240 m² | 4 | 5 | Ref. 155975-G | **4.500.000 €**

Este documento es sólo informativo y puede estar sujeto a errores, omisiones, cambios en el precio o retirada sin previo aviso, y no es parte de ningún contrato. El precio no incluye los costes de compra.

Plaza Antonio Banderas 1
29660 Puerto Banús, Marbella - España
Tel. +34 952 908 759
info@costas-casas.com
www.costas-casas.com

Resales! Ready to move in. Luxury villa for sale in an innovative development consisting of 12 state-of-the-art villas with sea views, on Marbella's Golden Mile

Marbella Area

Casa | Parcela 150 m² | Construidos 445 m² | de terraza 240 m² | 4 | 5 | Ref. 155975-G | **4.500.000 €**

Este documento es sólo informativo y puede estar sujeto a errores, omisiones, cambios en el precio o retirada sin previo aviso, y no es parte de ningún contrato. El precio no incluye los costes de compra.