Costas & Casas
Marbella Real Estate

Oasis Business Center, Our Space, Of.9
Golden Mile - 29602 Marbella
Tel. +34 952 908 759
info@costas-casas.com
www.costas-casas.com







Marbella villa moderna en venta en Los Monteros cerca de la Playa en Marbella Este

Marbella Area

Casa | Parcela 1640 m² | Construidos 829 m² | de terraza 150 m² | 6 | 6 | Ref. 107099 | **Bajo petición**

Este documento es sólo informativo y puede estar sujeto a errores, omisiones, cambios en el precio o retirada sin previo aviso, y no es parte de ningún contrato. El precio no incluye los costes de compra.

Oasis Business Center, Our Space, Of.9
Golden Mile - 29602 Marbella
Tel. +34 952 908 759
info@costas-casas.com
www.costas-casas.com

OFF MARKET

Villa nueva de estilo contemporáneo en venta en urbanización exclusiva cerca de Los Monteros Playa en Marbella Este.

Villa espectacular recién construida

Vistas al jardín y al mar desde la primera planta.

Villa de 6 dormitorios y 6 baños.

Alto estándar con las calidades más altas.

Cocina Boffi.

Gimnasio, sauna, bar

Home cinema

Bodega

Apartamento de invitados

Suelo radiante.

Costas & Casas
Marbella Real Estate

Oasis Business Center, Our Space, Of.9
Golden Mile - 29602 Marbella
Tel. +34 952 908 759
info@costas-casas.com
www.costas-casas.com








Marbella villa moderna en venta en Los Monteros cerca de la Playa en Marbella Este

Marbella Area

Casa | Parcela 1640 m² | Construidos 829 m² | de terraza 150 m² | 6 | 6 | Ref. 107099 | **Bajo petición**

Este documento es sólo informativo y puede estar sujeto a errores, omisiones, cambios en el precio o retirada sin previo aviso, y no es parte de ningún contrato. El precio no incluye los costes de compra.

Costas & Casas
Marbella Real Estate

Oasis Business Center, Our Space, Of.9
Golden Mile - 29602 Marbella
Tel. +34 952 908 759
info@costas-casas.com
www.costas-casas.com

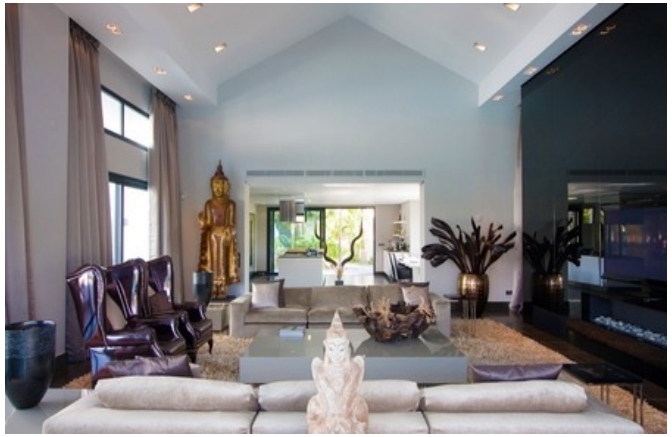






Marbella villa moderna en venta en Los Monteros cerca de la Playa en Marbella Este

Marbella Area

Casa | Parcela 1640 m² | Construidos 829 m² | de terraza 150 m² | 6 | 6 | Ref. 107099 | **Bajo petición**

Este documento es sólo informativo y puede estar sujeto a errores, omisiones, cambios en el precio o retirada sin previo aviso, y no es parte de ningún contrato. El precio no incluye los costes de compra.

Costas & Casas
Marbella Real Estate

Oasis Business Center, Our Space, Of.9
Golden Mile - 29602 Marbella
Tel. +34 952 908 759
info@costas-casas.com
www.costas-casas.com



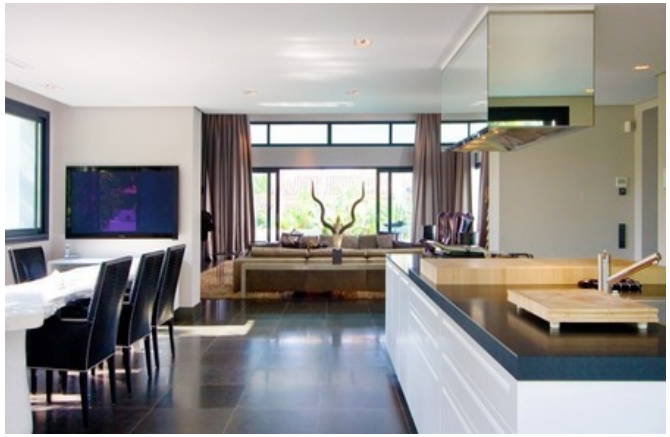




Marbella villa moderna en venta en Los Monteros cerca de la Playa en Marbella Este

Marbella Area

Casa | Parcela 1640 m² | Construidos 829 m² | de terraza 150 m² | 6 | 6 | Ref. 107099 | **Bajo petición**

Este documento es sólo informativo y puede estar sujeto a errores, omisiones, cambios en el precio o retirada sin previo aviso, y no es parte de ningún contrato. El precio no incluye los costes de compra.

Costas & Casas
Marbella Real Estate

Oasis Business Center, Our Space, Of.9
Golden Mile - 29602 Marbella
Tel. +34 952 908 759
info@costas-casas.com
www.costas-casas.com








Marbella villa moderna en venta en Los Monteros cerca de la Playa en Marbella Este

Marbella Area

Casa | Parcela 1640 m² | Construidos 829 m² | de terraza 150 m² | 6 | 6 | Ref. 107099 | **Bajo petición**

Este documento es sólo informativo y puede estar sujeto a errores, omisiones, cambios en el precio o retirada sin previo aviso, y no es parte de ningún contrato. El precio no incluye los costes de compra.

Costas & Casas
Marbella Real Estate

Oasis Business Center, Our Space, Of.9
Golden Mile - 29602 Marbella
Tel. +34 952 908 759
info@costas-casas.com
www.costas-casas.com

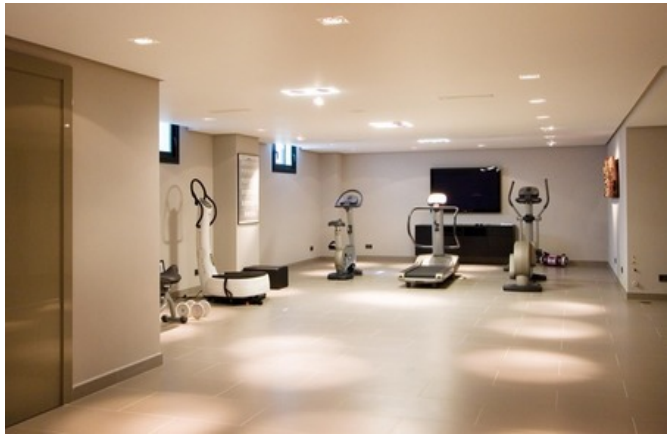





Marbella villa moderna en venta en Los Monteros cerca de la Playa en Marbella Este

Marbella Area

Casa | Parcela 1640 m^2 | Construidos 829 m^2 | de terraza 150 m^2 | 6 | 6 | Ref. 107099 | **Bajo petición**

Este documento es sólo informativo y puede estar sujeto a errores, omisiones, cambios en el precio o retirada sin previo aviso, y no es parte de ningún contrato. El precio no incluye los costes de compra.