Costas & Casas
Marbella Real Estate

Oasis Business Center, Our Space, Of.9
Golden Mile - 29602 Marbella
Tel. +34 952 908 759
info@costas-casas.com
www.costas-casas.com







Villa boutique de arquitectura en venta, primera línea de golf Las Brisas en Nueva Andalucía, Marbella

Marbella Area

Casa | Parcela 1454 m² | Construidos 710 m² | - | 5 | 6 | Ref. 162909

7.495.000 €

Este documento es sólo informativo y puede estar sujeto a errores, omisiones, cambios en el precio o retirada sin previo aviso, y no es parte de ningún contrato. El precio no incluye los costes de compra.

Oasis Business Center, Our Space, Of.9
Golden Mile - 29602 Marbella
Tel. +34 952 908 759
info@costas-casas.com
www.costas-casas.com

Elegante y sofisticada villa de lujo en venta en el campo de golf La Brisas en Nueva Andalucía, Marbella

DESTACADO

- Primera línea de golf.
- Hermosas vistas al campo de golf.
- Diseño interior abierto.
- Numerosas opciones de relax.
- Salas amplias y luminosas.
- Lista para entrar a vivir.

LA UBICACIóN

Situada en una zona tranquila en una **zona residencial adyacente al famoso campo de golf de Las Brisas.**
A sólo unos minutos en carrito de golf de los campos de golf más destacados del valle, incluidos Los Naranjos y Aloha Golf.

Amplias y soleadas terrazas ofrecen la oportunidad de disfrutar del agradable clima.
Orientación sureste.
Vistas de los campos de golf verdes y del pintoresco paisaje montañoso.

Descripción:

Villa independiente de diseño modernista.
Construida recientemente con altas especificaciones y con las últimas tecnologías.
Las ventanas correderas de suelo a techo con perfiles empotrados garantizan una transición perfecta entre el interior y el exterior.
Espacio habitable luminoso y abierto con diseño abierto.
Salón de planta abierta.
Cocina personalizada, totalmente equipada con electrodomésticos Miele e isla de cocina con barra desayunadora.
Integrado ??espacio para comedor.
5 dormitorios, 6 baños y aseo independiente.
Cine en casa.
Gimnasio totalmente equipado con baño de vapor y sauna.
Zona de ocio con bar, chill-out y zona de juegos.
Suelos de piedra natural.
Cuarto de lavado/trastero.
Áreas técnicas.
Cochera para 2 autos.

Otras características:
Aire acondicionado.
Doble acristalamiento.
Chimenea.
Armarios empotrados.
Iluminación LED interior y exterior.
Paneles solares.

Costas & Casas
Marbella Real Estate

Oasis Business Center, Our Space, Of.9
Golden Mile - 29602 Marbella
Tel. +34 952 908 759
info@costas-casas.com
www.costas-casas.com

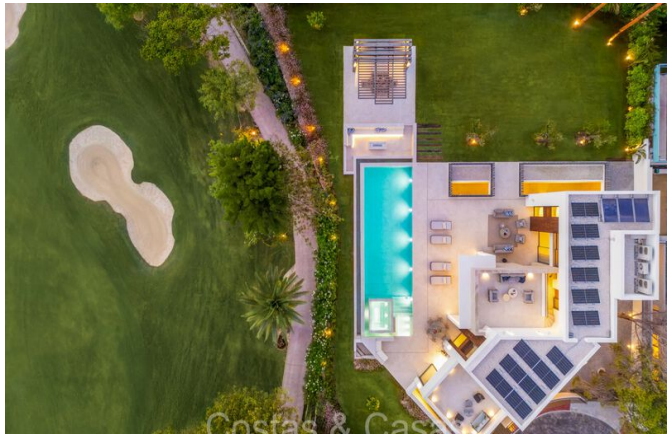






Villa boutique de arquitectura en venta, primera línea de golf Las Brisas en Nueva Andalucía, Marbella

Marbella Area

Casa | Parcela 1454 m² | Construidos 710 m² | - | 5 | 6 | Ref. 162909 | **7.495.000 €**

Este documento es sólo informativo y puede estar sujeto a errores, omisiones, cambios en el precio o retirada sin previo aviso, y no es parte de ningún contrato. El precio no incluye los costes de compra.

Costas & Casas
Marbella Real Estate

Oasis Business Center, Our Space, Of.9
Golden Mile - 29602 Marbella
Tel. +34 952 908 759
info@costas-casas.com
www.costas-casas.com








Villa boutique de arquitectura en venta, primera línea de golf Las Brisas en Nueva Andalucía, Marbella

Marbella Area

Casa | Parcela 1454 m² | Construidos 710 m² | - | 5 | 6 | Ref. 162909

7.495.000 €

Este documento es sólo informativo y puede estar sujeto a errores, omisiones, cambios en el precio o retirada sin previo aviso, y no es parte de ningún contrato. El precio no incluye los costes de compra.

Costas & Casas
Marbella Real Estate

Oasis Business Center, Our Space, Of.9
Golden Mile - 29602 Marbella
Tel. +34 952 908 759
info@costas-casas.com
www.costas-casas.com








Villa boutique de arquitectura en venta, primera línea de golf Las Brisas en Nueva Andalucía, Marbella

Marbella Area

Casa | Parcela 1454 m² | Construidos 710 m² | - | 5 | 6 | Ref. 162909

7.495.000 €

Este documento es sólo informativo y puede estar sujeto a errores, omisiones, cambios en el precio o retirada sin previo aviso, y no es parte de ningún contrato. El precio no incluye los costes de compra.

Costas & Casas
Marbella Real Estate

Oasis Business Center, Our Space, Of.9
Golden Mile - 29602 Marbella
Tel. +34 952 908 759
info@costas-casas.com
www.costas-casas.com








Villa boutique de arquitectura en venta, primera línea de golf Las Brisas en Nueva Andalucía, Marbella

Marbella Area

Casa | Parcela 1454 m² | Construidos 710 m² | - | 5 | 6 | Ref. 162909

7.495.000 €

Este documento es sólo informativo y puede estar sujeto a errores, omisiones, cambios en el precio o retirada sin previo aviso, y no es parte de ningún contrato. El precio no incluye los costes de compra.

Costas & Casas
Marbella Real Estate

Oasis Business Center, Our Space, Of.9
Golden Mile - 29602 Marbella
Tel. +34 952 908 759
info@costas-casas.com
www.costas-casas.com








Villa boutique de arquitectura en venta, primera línea de golf Las Brisas en Nueva Andalucía, Marbella

Marbella Area

Casa | Parcela 1454 m² | Construidos 710 m² | - | 5 | 6 | Ref. 162909 | **7.495.000 €**

Este documento es sólo informativo y puede estar sujeto a errores, omisiones, cambios en el precio o retirada sin previo aviso, y no es parte de ningún contrato. El precio no incluye los costes de compra.

Costas & Casas
Marbella Real Estate

Oasis Business Center, Our Space, Of.9
Golden Mile - 29602 Marbella
Tel. +34 952 908 759
info@costas-casas.com
www.costas-casas.com








Villa boutique de arquitectura en venta, primera línea de golf Las Brisas en Nueva Andalucía, Marbella

Marbella Area

Casa | Parcela 1454 m² | Construidos 710 m² | - | 5 | 6 | Ref. 162909 | **7.495.000 €**

Este documento es sólo informativo y puede estar sujeto a errores, omisiones, cambios en el precio o retirada sin previo aviso, y no es parte de ningún contrato. El precio no incluye los costes de compra.

Costas & Casas
Marbella Real Estate

Oasis Business Center, Our Space, Of.9
Golden Mile - 29602 Marbella
Tel. +34 952 908 759
info@costas-casas.com
www.costas-casas.com







Villa boutique de arquitectura en venta, primera línea de golf Las Brisas en Nueva Andalucía, Marbella

Marbella Area

Casa | Parcela 1454 m² | Construidos 710 m² | - | 5 | 6 | Ref. 162909

7.495.000 €

Este documento es sólo informativo y puede estar sujeto a errores, omisiones, cambios en el precio o retirada sin previo aviso, y no es parte de ningún contrato. El precio no incluye los costes de compra.